



**ADIYAMAN ÜNİVERSİTESİ
STRATEJİ GELİŞTİRME DAİRE
BAŞKANLIĞI**

**AYLIK
BİRİM FAALİYET RAPORU**

Temmuz - 2013

BÜTÇE VE PERFORMANS ŞUBE MÜDÜRLÜĞÜ

Bütçe ve Performans Programı Faaliyetleri

HİZMETİN ADI	Temmuz / 2013
LİKİT KARŞILIĞI ÖDENEK KAYDI	Birimlerden gelen talepler ve doğrultusunda Temmuz ayı içerisinde 1.826.000,00 TL likit karşılığı ödenek kaydı yapılmıştır. Bu ödeneğin 1.782.000,00 TL si "Rektörlük Araştırma Projeleri" adlı projeye eklenmiştir.
ŞARTLI BAĞIŞ VE YARDIMLARIN ÖDENEK KAYDI	Yrd. Doç Dr. Sayad KOCAHAN ve Yrd. Doç Dr. Handan SOSYAL adına YÖK tarafından gönderilen 35.958,00 TL'nin ödenek kaydı yapılmıştır.
GELİR FAZLASI KARŞILIĞI ÖDENEK KAYDI	"Rektörlük Araştırma Projeleri" adlı projeye 218.000,00 TL eklenmiştir.
BÜTÇE İŞLEM SAYISI	3 Adet Birimler Arası ödenek aktarma. 1 Adet Gelir Fazlası Karşılığı Ödenek Kaydı. 2 Adet Likit Karşılığı Ödenek Kaydı. 4 Adet Tenkis Belgesi. 40 Adet Ödenek Gönderme Belgesi.

Strateji Geliştirme Daire Başkanlığı Bütçe Verileri ve Gider Durumu

Birimimize 2013 yılı Merkezi Yönetim Bütçe Kanunu ile **490.000,00 TL** ödenek tahsis edilmiştir. Yapılan aktarma, ekleme ve düşmeler sonrası **Temmuz** ayı sonu itibariyle gerçekleşmeler aşağıdaki tabloda gösterilmiştir.

GİDER TÜRÜ	KBÖ	TOPLAM ÖDENEK	SERBEST	HARCAMA	GERÇEKLEŞME
Personel Giderleri	358.000,00	358.000,00	290.000,00	278.719,00	77,85
Sos. Güv. Kur. Dev. Prim Giderleri	66.000,00	66.000,00	54.000,00	40.955,00	62,05
Mal ve Hizmet Alım Giderleri	66.000,00	66.000,00	59.000,00	14.677,00	22,24
TOPLAM	490.000,00	490.000,00	403.000,00	334.351,00	68,23

Adıyaman Üniversitesi 2013 Mali Yılı Bütçe Verileri:

Üniversitemize 2013 yılı Merkezi Yönetim Bütçe Kanunu ile **77.916.000,00 TL** ödenek tahsis edilmiştir. Yapılan aktarma, ekleme ve düşmeler sonrası **Temmuz** ayı sonu itibariyle gerçekleştirmeler aşağıdaki tablolarda ve grafiklerde gösterilmiştir.

GİDER TÜRÜ	KBÖ	TOPLAM ÖDENEK	SERBEST	HARCAMA	GERÇEKLEŞME
Personel Giderleri	35.015.000,00	35.015.000,00	28.183.000,00	24.240.357,00	69,23
Sos. Güv. Kur. Dev. Prim Giderleri	5.008.000,00	5.008.000,00	4.062.000,00	3.562.832,00	71,14
Mal ve Hizmet Alım Giderleri	11.294.000,00	12.873.549,00	10.690.549,00	6.982.813,00	54,24
Cari Transferler	1.066.000,00	1.066.000,00	967.000,00	672.004,00	63,04
Sermaye Giderleri	25.533.000,00	36.391.104,00	30.106.104,00	13.923.138,00	38,26
TOPLAM	77.916.000,00	90.353.653,00	74.008.653,00	49.381.144,00	54,65

Üniversitemizin 2013 Temmuz Ayı İtibariyle Bütçe Ödenekleri Dağılım Grafiği

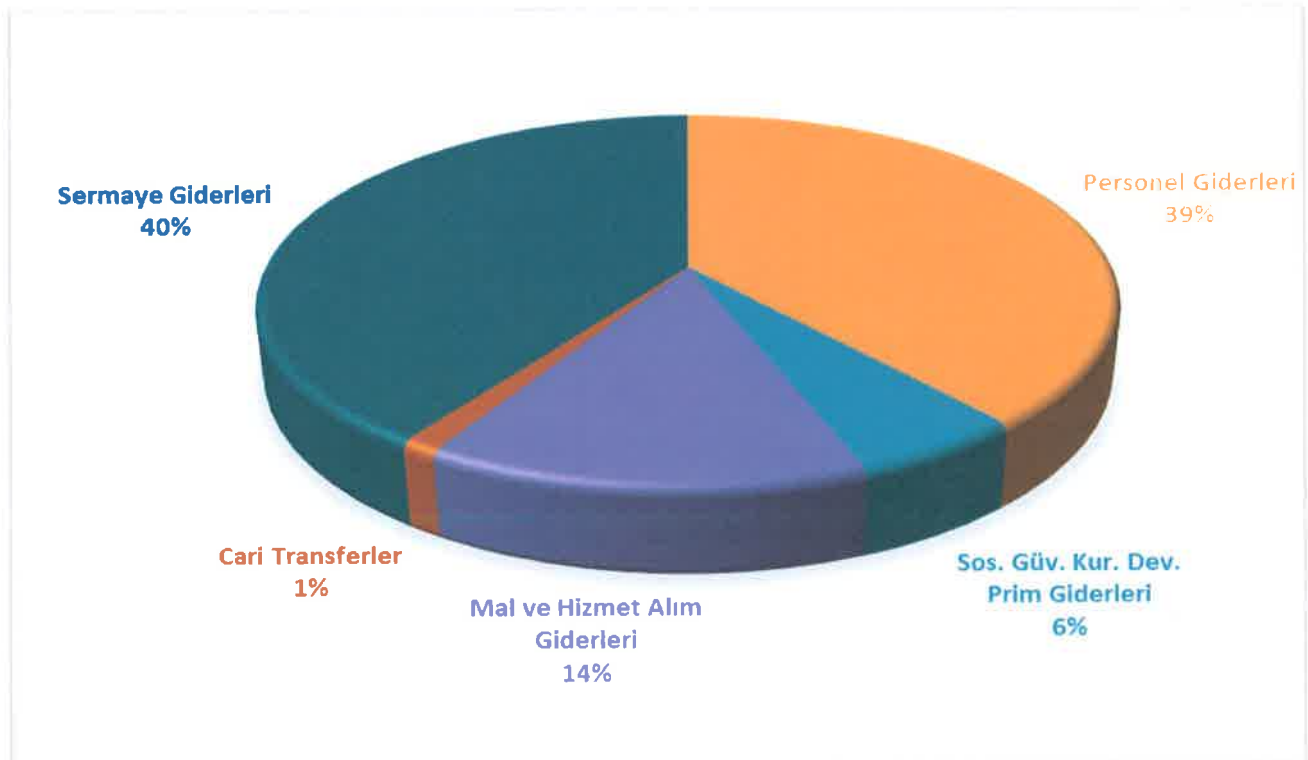

Üniversitemizin 2013 Temmuz İtibariyle Ödenek ve Harcama Durumu Grafiği

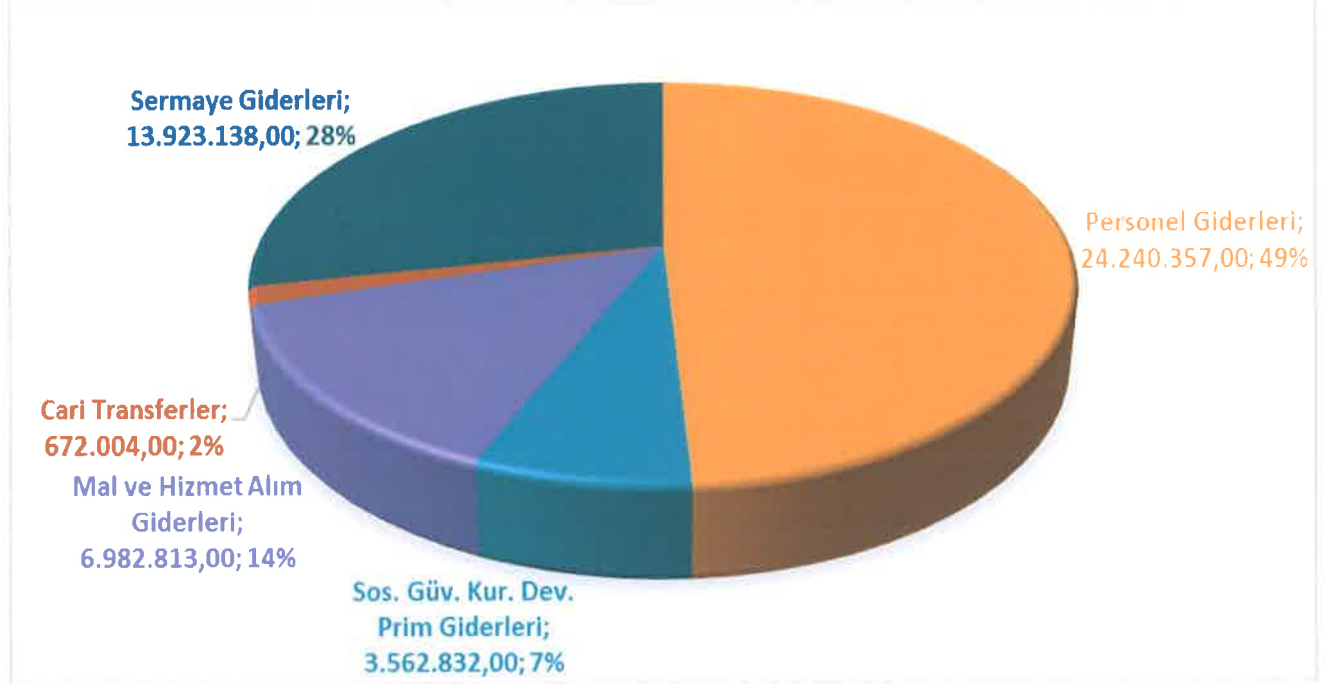

GELİRLERİN TAKİBİ

KİRA GELİRLERİNİN TAKİBİ YAPILAN KANTİN SAYISI	3
ELEKTİRİK VE SU TÜKETİMLERİNİN TAKİBİ YAPILAN BİRİM SAYISI	8

MAAŞ VE EK DERS İŞLEMLERİ

SİSTEME GİRİLEN MAAŞ BİLGİ DEĞİŞİKLİĞİ SAYISI	160
HARCAMA BİRİMLERİNDEN GELEN MAAŞ ÖDEME EMRİ BELGESİ SAYISI	44
İNCELENEREK KABULÜ YAPILAN MAAŞ ÖDEME EMRİ BELGESİ SAYISI	38
HATA DOLAYISIYLA İADE EDİLEN MAAŞ ÖDEME EMRİ BELGESİ SAYISI	6
ONAYLANARAK ÖDEMESİ YAPILAN MAAŞ ÖDEME EMRİ BELGESİ SAYISI	44
MAAŞ ÖDEMESİ YAPILAN KİŞİ SAYISI	1.014
MAAŞ ÖDEME TUTARI	2.800.000 TL
HARCAMA BİRİMLERİNDEN GELEN EK DERS ÖDEME EMRİ BELGESİ SAYISI	20
İNCELENEREK KABULÜ YAPILAN EK DERS ÖDEME EMRİ BELGESİ SAYISI	15
HATA DOLAYISIYLA İADE EDİLEN EK DERS ÖDEME EMRİ BELGESİ SAYISI	5
ONAYLANARAK ÖDEMESİ YAPILAN EK DERS ÖDEME EMRİ BELGESİ SAYISI	13
ÖDEMESİ YAPILAN VEKALET ÜCRETİ VE SOSYAL YARDIMLAR ÖDEME BELGESİ SAYISI	15
MAAŞ BORÇLANDIRMASI YAPILAN KİŞİ SAYISI	3
BANKA MAAŞ PROMOSYONU ÖDEMESİ YAPILAN KİŞİ SAYISI	0

PROJE ÖDEME İŞLEMLERİ

PROJE KAPSAMINDA AÇILAN BANKA HESABI SAYISI	0
HARCAMA BİRİMLERİNDEN MANUEL OLARAK GELEN VE SİSTEME GİRİŞİ YAPILARAK ÖDEMESİ YAPILAN PROJELERE AİT ÖDEME BELGESİ SAYILARI	
BAP PROJELERİ	14
TUBİTAK PROJELERİ	2
İKA PROJELERİ	4
SODES PROJELERİ	3
GENÇLİK VE SPOR BAKANLIĞI PROJELERİ	1
A.B. ERASMUS PROJELERİ	4
A.B. LEONARDO DA VİNCİ PROJESİ	3
FARABİ DEĞİŞİM PROGRAMI	2
MEVLANA DEĞİŞİM PROGRAMI	0

DİĞER MUHASEBE İŞLEMLERİ

TAKİBİ YAPILAN BANKA HESABI SAYISI	23
MUHASEBE KAYDI YAPILAN BANKA İŞLEMİ SAYISI	77

İÇ KONTROL VE ÖN MALİ KONTROL İŞLEMLERİ

ÖN MALİ KONTROLÜ YAPILAN DOSYA SAYISI	0
---------------------------------------	---

MUHASEBE ŞUBE MÜDÜRLÜĞÜ

DÖNEMİ: TEMMUZ 2013

EVRAK KAYIT VE YAZI İŞLERİ

GELEN EVRAK SAYISI	265
GİDEN EVRAK SAYISI	82

HARCAMA BELGESİ TETKİK İŞLEMLERİ

HARCAMA BİRİMLERİNDEN GELEN ÖDEME BELGESİ SAYISI	315
İNCELENEREK KABULÜ YAPILAN ÖDEME BELGESİ SAYISI	280
HATA DOLAYISIYLA İADE EDİLEN ÖDEME BELGESİ SAYISI	35
ONAYLANARAK ÖDEMESİ YAPILAN ÖDEME BELGESİ SAYISI	315

EMANET VE TEMİNAT İŞLEMLERİ

KAYIT ALTINA ALINAN GEÇİCİ TEMİNAT (NAKİT) SAYISI	22
İADE EDİLEN GEÇİCİ TEMİNAT (NAKİT) SAYISI	0
KAYIT ALTINA ALINAN KESİN TEMİNAT (NAKİT) SAYISI	1
İADE EDİLEN KESİN TEMİNAT (NAKİT) SAYISI	2
PERSONELDEN KESİLEREK İCRA DAİRELERİNE AKTARILAN İCRA VE NAFKA KESİNTİSİ SAYISI	12
PERSONELDEN KESİLEREK KEFALET SANDIĞINA AKTARILAN KEFALET AİDATI SAYISI	33
PERSONELDEN KESİLEREK SENDİKALARA AKTARILAN SENDİKA AİDATI SAYISI	468
PERSONELDEN VE DİĞER ÖDEMELERDEN KESİLEN VE BEYANNAME DÜZENLENEREK TAHAKKUK VE ÖDEMESİ YAPILAN VERGİ TUTARI	290.524 TL
PERSONELDEN KESİLEREK ÖDEMESİ YAPILAN SGK PRİMİ TUTARI	902.880 TL
HAKEDİŞ ÖDEMELERİNDEN KESİLEREK VERGİ DAİRELERİNE AKTARILAN VERGİ BORCU SAYISI	4
HAKEDİŞ ÖDEMELERİNDEN KESİLEREK SGK'NA AKTARILAN SGK PRİMİ BORCU SAYISI	0

TEMİNAT MEKTUBU İŞLEMLERİ

MUHASEBE KAYDINA ALINARAK İLGİLİ BİRİME YAZILI BİLGİ VERİLEN GEÇİCİ TEMİNAT MEKTUBU SAYISI	2
İADE EDİLEN GEÇİCİ TEMİNAT MEKTUBU SAYISI	5
MUHASEBE KAYDINA ALINARAK İLGİLİ BİRİME YAZILI BİLGİ VERİLEN KESİN TEMİNAT MEKTUBU SAYISI	3
İADE EDİLEN KESİN TEMİNAT MEKTUBU SAYISI	8

TAŞINIR İŞLEMLERİ

SATINALMA YOLUYLA KAYDI YAPILAN TAŞINIR İŞLEM FİŞİ SAYISI	125
BAĞIŞ VE YARDIM ALMA YOLUYLA KAYDI YAPILAN TAŞINIR İŞLEM FİŞİ SAYISI	20
BİRİMLERARASI DEVİR YOLUYLA MUHASEBE KAYDI YAPILAN T.İ.F. SAYISI	33
TERKİN YAPILARAK KAYITLARDAN ÇIKARILAN TAŞINIR İŞLEM FİŞİ SAYISI	0
BAĞIŞ VE YARDIM VERME YOLUYLA KAYITLARDAN ÇIKARILAN TAŞINIR İŞLEM FİŞİ SAYISI	0